

Office de Tourisme

Bassin de Joinville
en Champagne

LES GITES

DU

BASSIN DE JOINVILLE EN CHAMPAGNE

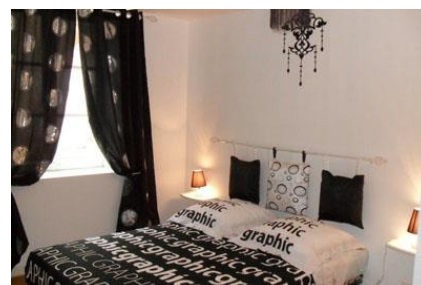



ARNANCOURT : « LA FERME »

Label : Gîte de France (2 épis)

A 25min de Joinville (26km)

COORDONNEES

Adresse : 27, rue principale
52110 ARNANCOURT
Tél : Service réservation : 03.25.30.39.08
Mail :
Propriétaire :

INFORMATION GENERALE

- **Ouverture :**
du 15 Juin au 15 Septembre
- **Description :**
Gîte de caractère et indépendant de 80m²
dans une maison ancienne située dans un
ensemble de bâtiments.

NOMBRE DE CHAMBRE

2 chambres + 1 mezzanine - 6 personnes max

- 1 chambre avec 1 lit double
- 1 chambre avec 1 lit double
- 1 mezzanine avec 1 lit double

TARIFS

- **Location semaine :**
Très haute saison : 458€
Haute saison : 280€

INFORMATIONS SUPPLEMENTAIRES

- **Animaux refusés**

PHOTOS



AUTIGNY-LE-GRAND : « L'ÉTOILE VERTE »

Label :

A 10min de Joinville (8km)

COORDONNEES

Adresse : 5, sentier du champ prieur
52300 AUTIGNY LE GRAND
Tél : 03.25.94.14.19/03.25.94.84.19/
06.66.62.95.44
Mail : jean.ruhland@sfr.fr
Site Internet : www.gite52joinville.com
Propriétaire : Jean RUHLAND

INFORMATION GENERALE

- **Ouverture :**
Ouvert toute l'année
- **Description :**
Gîte indépendant de 55m² (en bois) avec un grand terrain et une terrasse. Salon et cuisine équipée

NOMBRE DE CHAMBRE

2 chambres – 6 personnes max

- 1 chambre avec 1 lit double
- 1 chambre avec 2 lits superposés
- 1 canapé lit dans le séjour

1 salle d'eau (douche) + WC

TARIFS

- **Location semaine :**

Haute saison : 320€ (Juillet & Août)

Moyenne saison : 280€ (Av, Mai, Juin, Sept, oct)

Basse saison : 250€ (nov, dec, janv, fev)

INFORMATIONS SUPPLEMENTAIRES

- **Animaux acceptés**
- **Pas d'accès à internet**

PHOTOS (FACADE + CUISINE)





BAUDRECOURT : « LA CLEF DES CHAMPS »

Label :

A 18min de Joinville (19.5km)

COORDONNEES

Adresse :

gîte : 4, rue petite voie 52110 BAUDRECOURT

perso : 1, rue petite voie

Tél : 03.25.55.44.90 ou 06.41.48.14.53

Propriétaire : Mme BOULANGÉ

INFORMATION GENERALE

- Ouverture :

Toute l'année sauf décembre et janvier

- Description :

Maison individuelle au milieu d'un grand parc clos située au centre du village de Baudrecourt

NOMBRE DE CHAMBRE

2 chambres : (au RDC)

1 chambre avec lit superposé

1 chambre avec lit de 2 personnes

TARIFS

- Location nuit : 50€ / 75€
- Location semaine : 300€ / 400€
- Location week-end : 120€ / 150€

INFORMATIONS SUPPLEMENTAIRES

PHOTOS



BLECOURT : « L'ANTRE-CHATS »

Label : Gîte de France (4 épis)

A 14min de Joinville (10km)

COORDONNEES

Adresse : 20, rue des Marronniers
52300 BLECOURT
Tél : service réservation 03.25.30.29.99
Mail :
Site Internet :
Propriétaire : Mme CHAUAUDREY
03.25.94.09.46

INFORMATION GENERALE

- **Ouverture :**
Toute l'année
- **Description :**
Maison de caractère de 100m² située à l'extrémité d'un petit village labellisé 3 fleurs.

NOMBRE DE CHAMBRE

- 3 chambres :** (à l'étage)
- 1 chambre avec 1 lit 160
 - 1 chambre avec 2 lits jumeaux de 90
 - 1 chambre avec 2 lits superposés de 90

TARIFS

- Très haute saison : 390€
- Haute saison : 340€
- Basse : 240€
- Mid WE : 220€
- Week-end : 200€

INFORMATIONS SUPPLEMENTAIRES

- Parking privatif
- **Animaux refusés**

PHOTOS (CHAMBRE DOUBLE + CUISINE)



CIREY-SUR-BLAISE : « GITE DE LA BLAISE »

Label : aucun

A 27min de Joinville (28km)

COORDONNEES

Adresse : 5, rue Voltaire
52110 – CIREY-SUR-BLAISE
Tél : 03.25.55.86.50 / 06.89.75.79.28
Mail : kimy.grolieriglesias@orange.fr
Site Internet : www.cireysurblaise.com
Propriétaire : M. et Mme GROLIER

INFORMATION GENERALE

- **Ouverture :**
Toute l'année
- **Description :**
Vous serez chaleureusement accueilli par Kimy et René GROLIER, chef d'orchestre accordéoniste.

NOMBRE DE CHAMBRE

- **4 chambres**
Chambre violette : (1^{er} étage) lit double + possibilité lit enfant
Chambre noir et blanc : (rdc) lit double
Chambre rouge : (1^{er} étage) lit double + lit bébé
Chambre bleu : (Rdc) lit double

TARIFS

INFORMATIONS SUPPLEMENTAIRES

PHOTOS (CHAMBRE NOIR ET BLANC + FAÇADE)

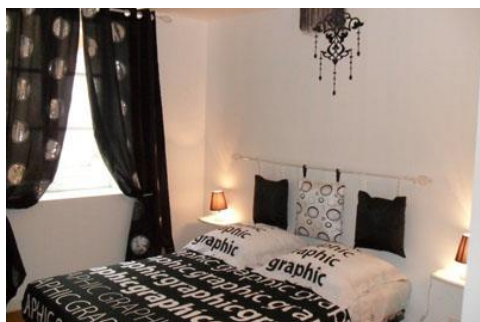



CIRFONTAINES-EN-ORNOIS : « LE RELAIS JEANNE D'ARC »

Label : Gîte de France (4 épis)

A 26min de Joinville (23km)

COORDONNEES

Adresse : 4, rue Gault
52230 – CIRFONTAINES-EN-ORNOIS
Tél : Service réservation 03.25.30.29.99
Mail :
Site Internet :
Propriétaire : Chantal et Michel SUCK
03.25.94.57.96

INFORMATION GENERALE

- **Ouverture :**
Toute l'année
- **Description :**
Maison indépendant de 280m². Son style typiquement régional et sa capacité d'accueil vous séduiront.

NOMBRE DE CHAMBRE

- **5 chambres**
5 lits de 2 personnes et 2 lits d'1 personne
Salle d'eau et WC dans chaque chambre
Accessibilité aux personnes à mobilité réduite

TARIFS

Très haute saison : 560€
Haute saison : 490€
Moyenne saison : 340€
Basse saison : 330€
Mid WE : 240€
Week-end : 210€

INFORMATIONS SUPPLEMENTAIRES

- **Animaux acceptés** (gratuit)
- Wifi
- Dispositif spécial pèlerin : 32€ la nuit

PHOTOS (FAÇADE)





COURCELLES-SUR-BLAISE : « LE PIGEONNIER DE LA BLAISE »

Label :

A 16min de Joinville (17km)

COORDONNEES

Adresse : Avenue de la gare
52110 – COURCELLES-SUR-BLAISE
Tél : 06.86.80.56.48
Mail : jean-paul.toussaint3@wanadoo.fr
Site Internet :
Propriétaire : Jean-Paul TOUSSAINT
Impasse de la Chalaide – 55000 Bar-le-Duc

INFORMATION GENERALE

- **Ouverture :**
Du 1^{er} Juin au 30 Septembre
- **Description :**
Gîte indépendant au bord de la rivière, avec piscine chauffée et sécurisée.
Cuisine

NOMBRE DE CHAMBRE

- **3 chambres – 7 personnes max**
1 chambre avec 1 lit 160
1 chambre avec 1 lit 140
1 chambre avec 2 lits 120
1 salle de bain et 1 salle d'eau

TARIFS

En attente d'information

INFORMATIONS SUPPLEMENTAIRES

- **Animaux refusés**

PHOTOS (CHAMBRE + PISCINE)



DOULEVANT-LE-CHATEAU : « GITES EN PIERRE »

Label :

A 20min de Joinville (22km)

COORDONNEES

Adresse : 17, rue haute
52110 – DOULEVANT LE CHATEAU
Tél : 0032(0)488274000
Mail : info@gites-en-pierre.fr
Site Internet : www.gites-en-pierre.fr
Propriétaire : Phaedra et Gunther VERBEECK

INFORMATION GENERALE

- **Ouverture :**
Toute l'année
- **Description :**
4 gîtes à louer dans un terrain avec piscine

NOMBRE DE CHAMBRE ET TARIFS

4 gîtes

- **Le Tilleul** 50 m² (2 à 4 personnes)
1 canapé lit 2 personnes + 1 lit 2 personnes – salle d'eau avec grande douche
Tarifs : 2 pers : 50€ par personne et par nuit | 3 et 4 pers : 35€ par personne et par nuit
 - **Le chêne** 55 m² (2 à 5 personnes)
1 lit 2 personnes + 1 canapé lit 2 personnes + 1 lit d'appoint – sdb séparée – possibilité lit bébé
Tarifs : 2 pers : 50€ par personne et par nuit | 3 et 4 pers : 35€ par personne et par nuit
 - **Le Châtaignier + Duplex** : 140m² (2 à 10 personnes)
Rez de chaussée : salon + cuisine équipée ouverte | *étage* : 1 chambre avec 1 lit 2 pers + sdb
 - **Duplex** : 1 pièce avec 2 lits 1 personne + 1 lit (cabane) 2 pers + 1 sdb avec WC + à l'étage chambre avec 1 lit 2 personnes
Tarifs : 60€ par nuit et par personne (enfant : 35€ par nuit et par enfant)
- Possibilité de louer que le duplex (2 à 8 personnes)
Tarifs : 45€ par personne et par nuit (enfant : 30€ par nuit et par enfant)

INFORMATIONS SUPPLEMENTAIRES

- Wifi

PHOTOS FAÇADE + PISCINE)



ECHENAY : « LE PIGEONNIER »

Label : Gîte de France (4 épis)

A 18min de Joinville (16km)

COORDONNEES

Adresse : 28, rue du lavoir Saint-Jean
52230 – ECHENAY

Tél : 03.25.94.25.35

Mail : famille.francois1@orange.fr

Site Internet : www.gitelepigeonnierechenay.fr

Propriétaire : Elisabeth et Jean-Marie
FRANCOIS : 24, rue du lavoir St-Jean

INFORMATION GENERALE

- **Ouverture :**
Toute l'année
- **Description :**
Gîte indépendant de 170 m² mitoyen à des habitations dans une ancienne maison restaurée. Garage. Terrasse avec piscine. Parking privatif

NOMBRE DE CHAMBRE

- **5 chambres – 12 personnes max**
3 chambres avec 1 lit double
1 chambre avec 2 lits jumeaux de 90
1 chambre avec 2 lits superposés de 90
(1 salon avec 1 canapé lit pour 2pers)
1 salle d'eau (douche) au rdc avec WC séparé | 1 sdb à l'étage avec WC séparé

TARIFS

Très haute saison : 510€
Haute saison : 480€
Moyenne saison : 470€
Basse saison : 420€
Mid WE : 380€
Week-end : 310€

INFORMATIONS SUPPLEMENTAIRES

- **Animaux acceptés :** 50€ /animal
- Wifi

PHOTOS (CHAMBRE DOUBLE + FAÇADE COTE JARDIN + FAÇADE COTE RUE)



FERRIERE ET LAFOLIE : GITE COMMUNAL

Label : Gîte de France (2 épis)

A 12min de Joinville (8km)

COORDONNEES

Adresse : Place de l'église
52300 – FERRIERE ET LAFOLIE
Tél : service réservation : 03.25.30.29.99
Mail :
Site Internet :
Responsable : Mme ANDOUART
03.25.94.15.65

INFORMATION GENERALE

- **Ouverture :**
Toute l'année

- **Description :**
Gîte indépendant de 117m² mitoyen à la Mairie, dans une ancienne maison restaurée. Terrain clos (270m²), cour close

NOMBRE DE CHAMBRE

- **3 chambres – 6 personnes max**
1 chambre avec 1 lit double (à l'étage)
2 chambres avec 2 x 2 lits jumeaux (à l'étage)

RDC : 1 WC avec cabinet de toilette | à l'étage : 1 salle de bain et 1 WC

TARIFS

Très haute saison : 265€
Haute saison : 240€
Moyenne saison : 200€
Basse saison : 180€
Mid WE : 145€
Week-end : 85€

INFORMATIONS SUPPLEMENTAIRES

- **Animaux acceptés**

PHOTOS (FAÇADE + CUISINE)





JOINVILLE : « L'ECRIN DE CAMARO »

Label : 3 étoiles

COORDONNEES

Adresse : 19, Avenue Irma Masson
52300 – JOINVILLE
Tél : 03.25.94.06.37
Mail : menetriermaurice@clubinternet.fr
Site Internet :
Propriétaire : Rolande & Maurice MENETRIER

INFORMATION GENERALE

- **Ouverture :**
Toute l'année
- **Description :**
Studio en mezzanine, indépendant, situé dans un quartier résidentiel.
Jardin, piscine chauffée. Parking privatif
Bicyclettes à disposition

NOMBRE DE CHAMBRE

- **1 chambre - 4 / 5 personnes max**
1 chambre en mezzanine avec 1 lit double (+ 1 lit d'appoint)
1 canapé lit 2 pers dans le séjour

1 salle d'eau et 1 WC séparé

TARIFS

Très haute saison : 490€
Haute saison : 399€
Moyenne saison : 410€
Basse saison : 320€
Mid WE & WE : nous consulter

INFORMATIONS SUPPLEMENTAIRES

- **Animaux refusés**
- **Wifi**

PHOTOS (CUISINE + PISCINE)





ROUVROY-SUR-MARNE : « LA ROBELIE »

*Label : Gîte de France (4 épis)
& Hébergement Pêche*

A 14min de Joinville (11km)

COORDONNEES

Adresse : 3, rue de l'église
52300 – ROUVROY-SUR-MARNE
Tél : service réservation 03.25.30.29.99
Mail :
Site Internet :
Propriétaire : Anita & Alain BARBIER-BRION
03.25.94.72.75 / 09.61.31.14.95

INFORMATION GENERALE

- **Ouverture :**
Avril à Septembre
- **Description :**
Grande maison mitoyenne à celle des propriétaires. Jardin et piscine à partager avec les propriétaires

NOMBRE DE CHAMBRE

- **2 chambres** (à l'étage) – **5 personnes max**
2 lits doubles
1 lit 1 place + 1 lit d'appoint pour enfant

1 Salle d'eau au RDC

TARIFS

Très haute saison : 370€
Haute saison : 330€
Moyenne saison : 300€
Basse saison : 230€
Mid WE : 200€
WE : 150€

INFORMATIONS SUPPLEMENTAIRES

- **Animaux refusés**

PHOTOS (CHAMBRE LIT DOUBLE)



RUPT : « LA ROMATINE »

Label : Gîte de France (4 épis)

A 4min de Joinville (2km)

COORDONNEES

Adresse : 16, rue de la Fontaine
52300 - RUPT
Tél : service réservation 03.25.30.29.99
Mail : laurence.thion@laposte.net
Site Internet :
Propriétaire : Laurence THION 03.25.94.71.85
et Eric BILLAUDEL

INFORMATION GENERALE

- **Ouverture :**
Avril à Septembre
- **Description :**
Charmant gîte de 100m² mitoyen à la maison des propriétaires.

NOMBRE DE CHAMBRE

- **2 chambres – 5 personnes max**
1 chambre avec 1 lit double
1 chambre avec 1 lit double et un lit superposé

1 salle de bain avec WC (dans la sdb)

TARIFS

Très haute saison : 360€
Haute saison : 320€
Moyenne saison : 300€
Basse saison : 240€
Mid WE : 220€
WE : 170€

INFORMATIONS SUPPLEMENTAIRES

- **Animaux refusés**
- **Wifi**

PHOTOS (SEJOUR + CUISINE)





SAINT-URBAIN : « SOUVENIRS D'ANTAN »

Label : clévacances (3 clés)

A 12min de Joinville (8km)

COORDONNEES

Adresse : 2, rue de l'église
52300 – SAINT-URBAIN
Tél : service réservation 03.25.30.39.08
Mail :
Site Internet :
Propriétaire : Mme RAULOT Monique
14, rue Antoine Labreuveux
52300 Autigny le grand | 03.25.94.84.87

INFORMATION GENERALE

- **Ouverture :**
Toute l'année
- **Description :**
Gîte mitoyen sur deux niveaux en pierre apparente

NOMBRE DE CHAMBRE

- **3 chambres** (à l'étage) – **6 personnes max**
2 chambres avec 2 lits doubles (140)
1 chambre avec 2 lits jumeaux (90)
1 salle d'eau avec douche à l'italienne + WC au RDC
1 sdb avec toilettes à l'étage

TARIFS

Très haute saison : 320€
Haute saison : 300€
Moyenne saison : 270€
Basse saison : 220€
Mid WE : 200€
WE : 160€

INFORMATIONS SUPPLEMENTAIRES

- **Animaux acceptés**

PHOTOS



THONNANCE LES JOINVILLE : « LES JARDINS DE MON MOULIN »

Label : Jardins labélisés CCVS

A 7min de Joinville (4km)

COORDONNEES

Adresse : Route de Nancy
52300 THONNANCE LES JOINVILLE
Tél : 06.79.50.74.92
Mail : lesjardinsdemonmoulin@wanadoo.fr
Site Internet : www.lesjardinsdemonmoulin.fr
Propriétaire : Philippe LEFORT

INFORMATION GENERALE

- **Ouverture :**
Location à partir d'avril
- **Description :**
Ce gîte de 90m² entièrement rénové en style traditionnel, a su conserver tout son charme et son authenticité. Terrasse privative, cuisine équipée

NOMBRE DE CHAMBRE

- **2 chambres** (à l'étage) – **4 personnes max**
2 chambres avec 2 lits doubles (160)
- 1 salle d'eau avec douche et 2 vasques (à l'étage)

TARIFS

Haute saison : 680€ (Juillet & août)
Moyenne saison : 580€ (avril, mai, juin sept, oct)
Basse saison : 480€ (nov, dec, janv, fev, mars)
WE : 280€

INFORMATIONS SUPPLEMENTAIRES

- **Animaux refusés**
- **Wifi**

PHOTOS (SEJOUR +FAÇADE)





THONNANCE LES JOINVILLE : « LE BOCARD »

Label :

A 7min de Joinville (4km)

COORDONNEES

Adresse : rue du bocard
52300 THONNANCE LES JOINVILLE
Tél : 03.25.06.05.58
Mail : psclthar@aol.com
Site Internet : www.psclthar.wixsite.com/gite-lebocard-52300
Propriétaire : Pascale et Mickaël THARASSE

INFORMATION GENERALE

- **Ouverture :** toute l'année

- **Description :**

Authentique site minier rénové, ce gîte est comporte :

Au rdc : une cuisine équipée, une salle à manger et une salle de bain avec WC

A l'étage : 1 chambre

NOMBRE DE CHAMBRE

- **1 chambre – 2 personnes**

1 lit 140 (2 matelas indépendants réglables) dans un style traditionnel avec poutres en chêne.

TARIFS

Haute Saison : 380€
Moyenne saison : 320€
Basse saison : 280€
Week-end : 180€ (vend, sam, dim)

INFORMATIONS SUPPLEMENTAIRES

- **Animaux acceptés**
- **Wifi**
- **Parking, jardin, terrasse, barbecue**

PHOTOS (FACADE + CUISINE)



THONNANCE LES MOULINS : « GITE AU CAMPING DE LA FORGE »

Label : Camping 5 étoiles

A 18min de Joinville (14km)

COORDONNEES

Adresse : Camping de la Forge Sainte Marie

Tel : 03.25.94.42.00

Mail :

Site Internet :

Propriétaire :

INFORMATION GENERALE

- **Ouverture :**

Toute l'année

- **Description :**

15 gîtes répartis dans 2 bâtiments vieux de 300 ans abritent des gîtes où le charme de la vieille pierre s'allie avec des installations modernes 'tout confort'.

NOMBRE DE CHAMBRE

- **15 gîtes**

TARIFS

Les consulter

INFORMATIONS SUPPLEMENTAIRES

- **Animaux acceptés**

- **Wifi**

PHOTOS (SEJOUR +FACADE)



TREMILLY: « CHARME EN CHAMPAGNE »

Label :

A 32min de Joinville (33km)

COORDONNEES

Adresse : 6, route de Thil

Tel :

Mail : xaviervwb@gmail.com

Site Internet :

Propriétaire : Xavier

INFORMATION GENERALE

- **Ouverture :**

Toute l'année

- **Description :**

Grande maison de charme avec un grand terrain, idéal pour rassemblement familial

NOMBRE DE CHAMBRE

RDC : Cuisine, salle à manger et salle d'eau

Etage : **4 chambres (12 personnes max)**

- Chambre brune : 1 lit 2 personnes avec salle de douche
- Chambre verte : 1 lit 2 personnes + 1 lit superposé
- Chambre bleue : 2 lits de 2 personnes
- Chambre rouge : 1 lit 2 personnes + 1 lit superposé

1 salle de bain +1 WC séparé

1 salle de billard

TARIFS

110€ / nuit (pour un minimum de 2 nuits)

INFORMATIONS SUPPLEMENTAIRES

- **Animaux acceptés** (petits chiens)
- **Wifi**

PHOTOS (SEJOUR +FACADE)



VAUX SUR ST URBAIN : « L'ORCHIDEE »

Label : Gîte de France (3 épis)

A 18min de Joinville (15.5km)

COORDONNEES

Adresse : 2, rue de l'église
52300 VAUX SUR SAINT URBAIN
Tél : 03.25.94.54.79
Mail :
Site Internet :
Propriétaire : Martine COLLAS
4, rue de l'église

INFORMATION GENERALE

- **Ouverture :**
Toute l'année
- **Description :**
Gîte indépendant mitoyen 78 m² à la maison
du propriétaire

NOMBRE DE CHAMBRE

- **3 chambres – 6 personnes max**
2 chambres avec 2 lits doubles
1 chambre avec 2 lits jumeaux

1 sdb – 2WC

TARIFS

Très haute saison : 265€
Haute saison : 245€
Moyenne saison : 225€
Basse saison : 225€
Mid WE : 180€

INFORMATIONS SUPPLEMENTAIRES

- **Animaux acceptés**

PHOTOS (FACADE + CHAMBRE DOUBLE)

